

HOTĂRÂRE

privind constatarea apartenenței unui imobil la domeniul privat al comunei Fundeni, județul Călărași

Consiliul Local Fundeni, județul Călărași, întrunit în sesiunea ordinară din data de 28.08.2024

Având în vedere:

- Referatul de specialitate al Secretarului General al comunei înregistrat cu nr. 6798/12.08.2024;
 - Referatul de aprobare nr. 6762/09.08.2024 al Primarului comunei Fundeni;
 - Dispoziția Primarului nr.314/17.06.2022 privind reorganizarea Comisiei speciale pentru întocmirea inventarierii bunurilor care alcătuiesc domeniul public și privat al comunei Fundeni, județul Călărași.
 - Prevederile art.31, alin.2 din Legea 18/1991, republicată, cu modificările și completările ulterioare;
 - HCL nr. 126/24.07.2024 privind alegerea președintelui de sesiune;
 - Avizul comisiilor de specialitate ale Consiliului Local Fundeni nr. 4185/28.08.2024;
- În temeiul prevederilor art. 139, alin.(1), alin (3) , lit. a) art. 197, alin. (1), alin. (2) și al art. 243, alin (1), lit.a) din OUG nr. 57/2019 privind Codul administrativ, cu modificările și completările ulterioare;

HOTĂTĂȘTE:

ART.1. Se constată apartenența la domeniul privat al comunei Fundeni, județul Călărași a următoarelor imobile (terenuri) , conform schițelor prevăzute în Anexa nr.1, Anexa nr.2, Anexa nr.3, Anexa nr.4 și Anexa nr.5, părți integrante din prezenta hotărâre:

1. teren intravilan, în suprafață de 1517 mp ,situat pe strada Trandafirilor;
2. teren intravilan, în suprafață de 754 mp.,situat la intersecția străzilor Libertății și Aurel Vlaicu;
3. teren intravilan, în suprafață de 298 mp., situat pe strada Țepeș Vodă;
4. teren intravilan, în suprafață de 376 mp., situat pe strada Libertății;
5. teren intravilan, în suprafață de 263 mp., situat pe strada Decebal.

ART.2. Prezenta hotărâre poate fi contestată, în termen de 30 de zile, la instanța de contencios administrativ competentă, în condițiile Legii nr. 554/2004 – Legea Contenciosului Administrativ, modificată și completată.

ART.3. Prezenta hotărâre va fi persoanelor și instituțiilor interesate, prin grija Secretarului General al comunei, urmând să se aducă la cunoștința publică.

PREȘEDINTE DE ȘEDIINȚĂ,
ALEXANDRU ANGHEL

Contrasemnează,
Secretar General al comunei,
Burlacu Lucica Lenuta

Nr.

CONFIDENȚIAL

CONFIDENȚIAL

Prezenta hotarare a fost adoptata cu10... voturi „pentru” , „abțineri” și voturi „impotriva” , din totalul de13... consilieri prezenti, din 13 consilieri locali in functie, care compun Consiliul Local al comunei Fundeni.

Aducerea la cunostinta publica a prezentei hotarari se face prin afisarea la sediul Primariei comunei Fundeni si pe pagina de internet, cu datele personale anonimizate.

PLAN DE AMPLASAMENT ȘI DELIMITARE A IMOBILULUI

Scara 1:500

Nr. cadastral	Suprafața măsurată (mp)	Adresa imobilului
	1517	Loc. FUNDENI, Jud. CALARASI.
		Teren intravilan.

Cartea Funciară nr.	UAT	FUNDENI
---------------------	-----	---------

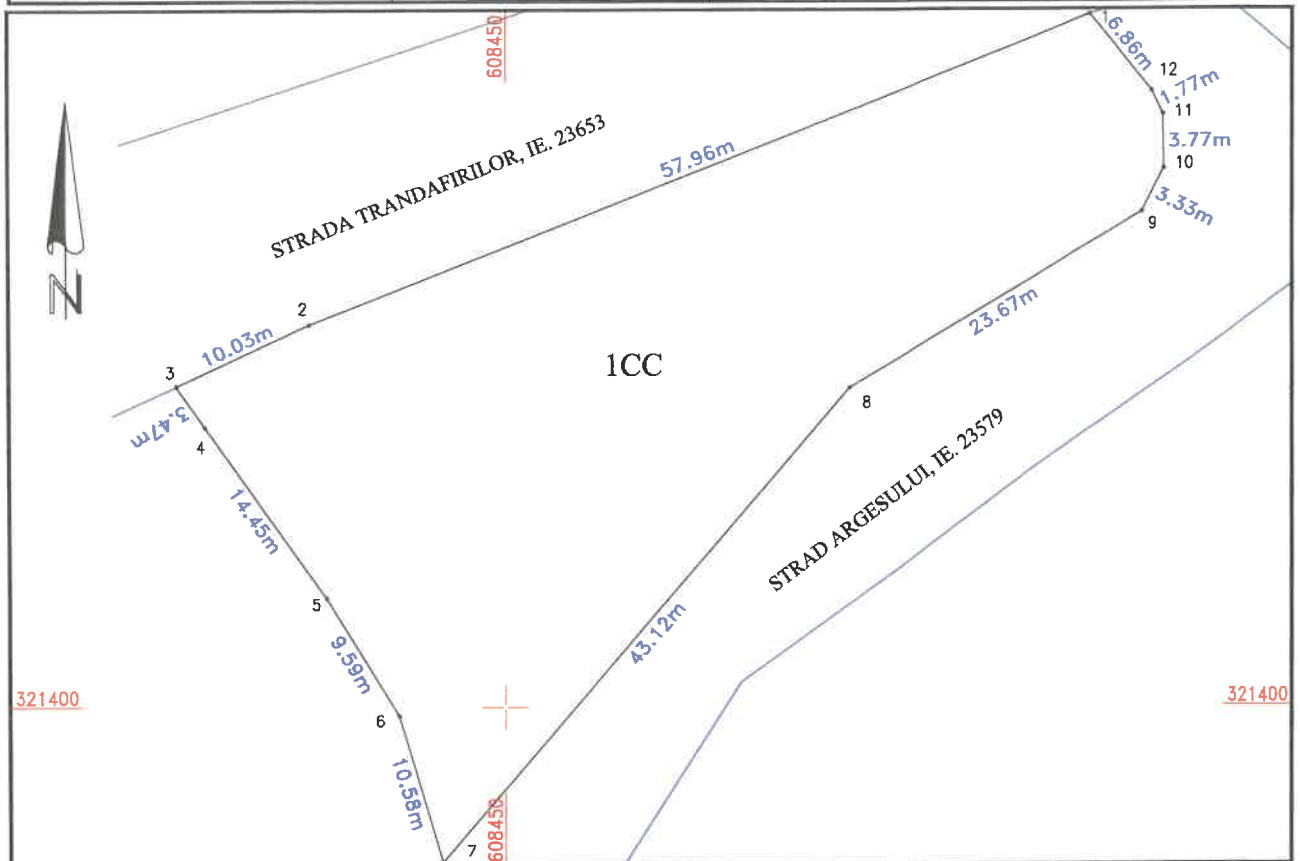

A. Date referitoare la teren

Nr. parcelă	Categoria de folosință	Suprafața (mp)	Mențiuni
1	CC	1517	Imobilul neîmprejmuit.
-	-	-	
-	-	-	
Total		1517	

B. Date referitoare la construcții

Cod construcție	Destinația	Suprafața construită la sol (mp)	Mențiuni
-	-	-	-
-	-	-	-
-	-	-	-
Total		-	-

Suprafața măsurată = 1517 mp

Suprafața din acte =mp

EXECUTANT:

PJ TOPO LIVE ENGINEERING
 CERTIFICAT AUTORIZARE SERIA RO-B-J, NR. 1958, CLASA II
 PFA COVRESCU DRAGOS-BOGDAN
 CERTIFICAT AUTORIZARE SERIA RO-VL-F, NR.0125, CATEGORIA B

**Dragos-Bogdan
Covrescu**

Semnat digital de
 Dragos-Bogdan Covrescu
 Data: 2024.05.14 12:45:52
 +03'00'

Confirm executarea măsurătorilor la teren, corectitudinea
 întocmirii documentației cadastrale și corespondența acestora
 cu realitatea din teren.

Semnătura și ștampila

Data: 14.05.2024

PROPRIETAR:
 COMUNA FUNDENI

CONFIDENȚIAL

PLAN DE AMPLASAMENT ȘI DELIMITARE A IMOBILULUI

Scara 1:500

Nr. cadastral	Suprafața măsurată (mp)	Adresa imobilului
	754	Loc. FUNDENI, Jud. CALARASI.
		Teren intravilan.

Cartea Funciară nr.	UAT	FUNDENI
---------------------	-----	---------

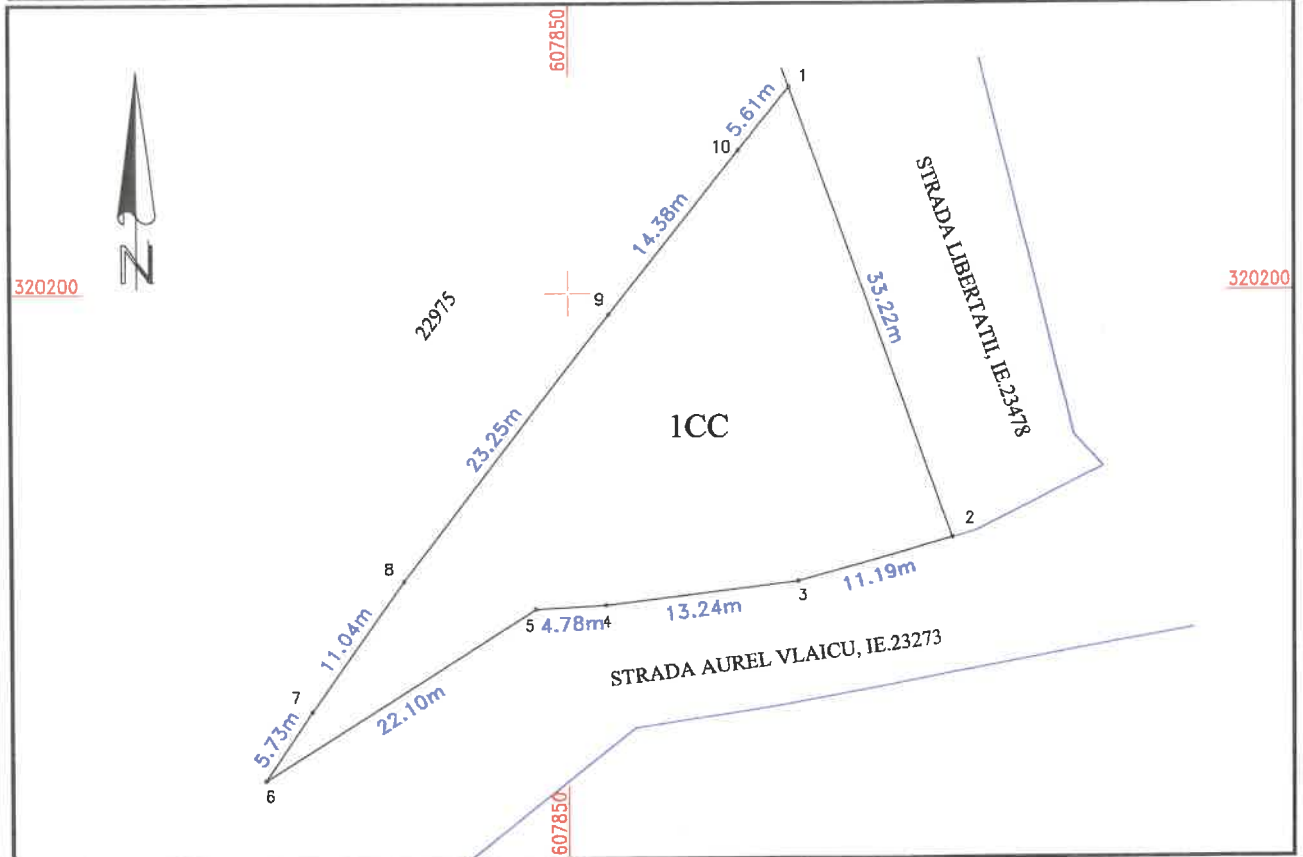

A. Date referitoare la teren

Nr. parcelă	Categoria de folosință	Suprafața (mp)	Mențiuni
1	CC	754	Imobilul neimprejmuit.
-	-	-	
-	-	-	
Total		754	

B. Date referitoare la construcții

Cod construcție	Destinația	Suprafața construită la sol (mp)	Mențiuni
-	-	-	-
-	-	-	-
-	-	-	-
Total		-	-

Suprafața măsurată = 754 mp

Suprafața din acte =mp

EXECUTANT:
 PJ TOPO LIVE ENGINEERING
 CERTIFICAT AUTORIZARE SERIA RO-B-J, NR. 1958, CLASA II
 PFA COVRESCU DRAGOS-BOGDAN
 CERTIFICAT AUTORIZARE SERIA RO-VI-F, NR.0125, CATEGORIA B

Dragos-Bogdan
 Covrescu

Semnat digital de
 Dragos-Bogdan Covrescu
 Data: 2024.05.14 12:45:01
 +03'00'

Confirm executarea măsurătorilor la teren, corectitudinea
 întocmirii documentației cadastrale și corespondența acestora
 cu realitatea din teren.

Semnătura și ștampila

Data: 14.05.2024

PROPRIETAR:
 COMUNA FUNDENI

VIZA PRIMA

ROMANIA
 CONFIDENȚIAL



Nr.CF/ Nr.cad. (IE)

ADRESA IMOBIL		
Localitatea	Strada/Cvartal(Taria)	Numar/Parcela
Com. Fundeni, sat Fundeni	Str.Tepes Voda/Cv 59	Nr. 37/P 5

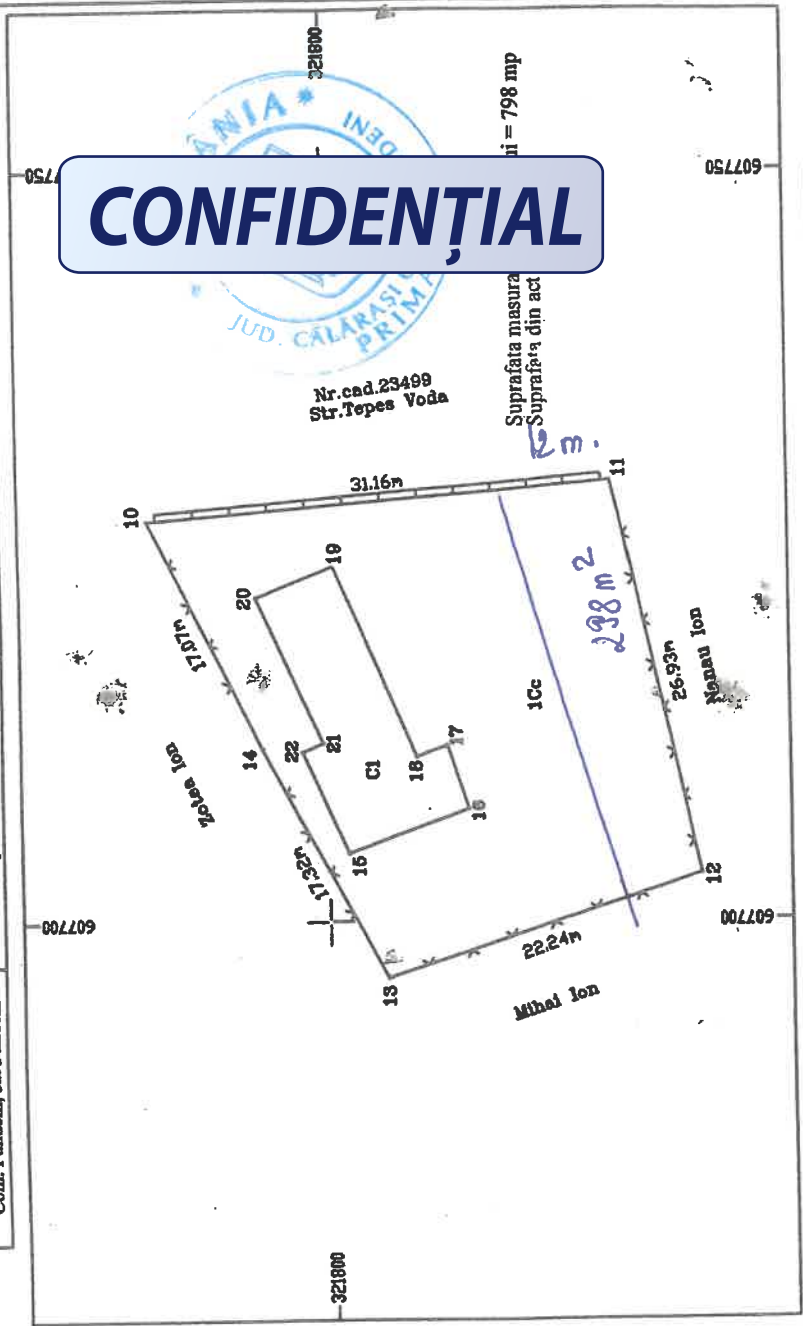

CONFIDENTIAL



Nr.cad.23499
Str.Tepes Voda

Suprafata masurata
si = 798 mp

298 m²



PLAN DE AMPLASAMENT ȘI DELIMITARE A IMOBILULUI

Scara 1:500

Nr. cadastral	Suprafața măsurată (mp)	Adresa imobilului
	376	Loc. FUNDENI, Jud. CALARASI.
		Teren intravilan.

Cartea Funciară nr.	UAT	FUNDENI
---------------------	-----	---------

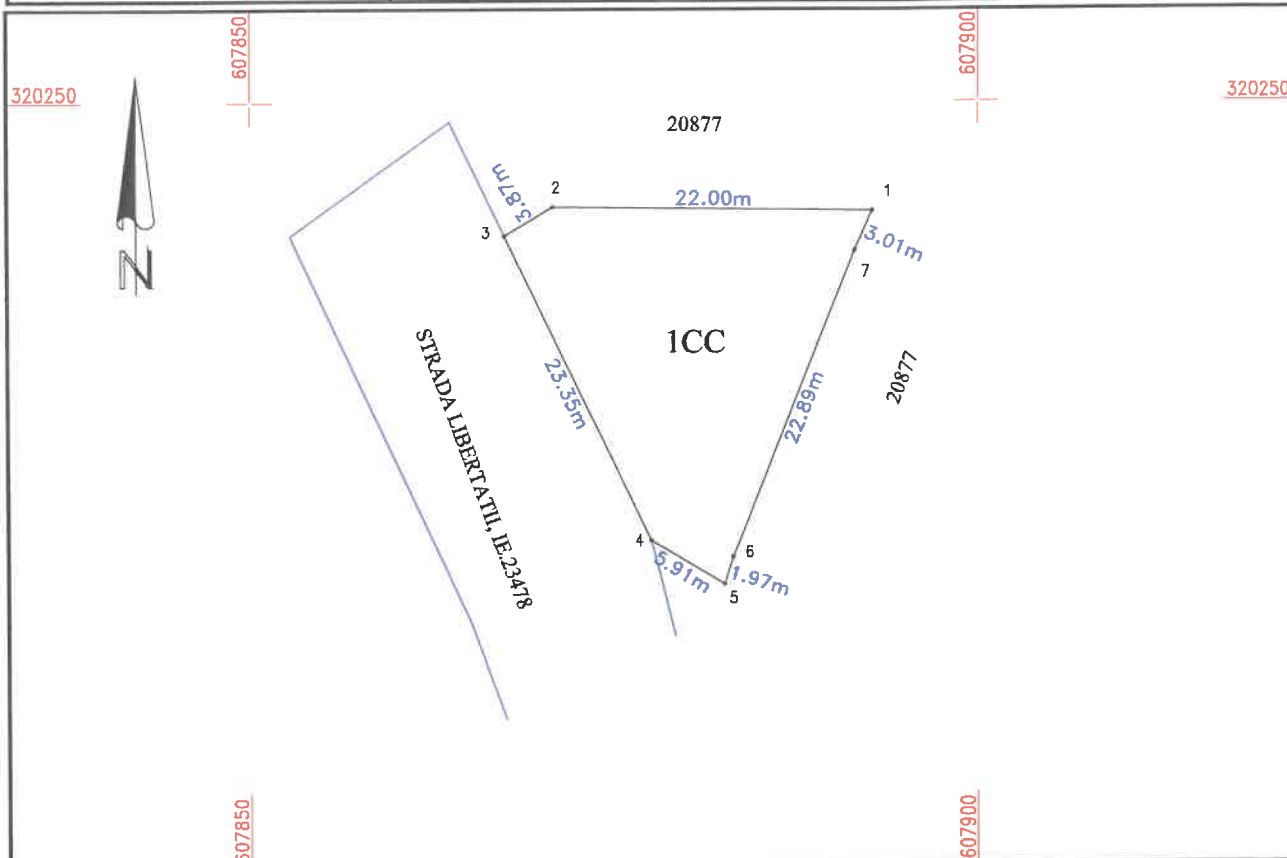

A. Date referitoare la teren

Nr. parcelă	Categoria de folosință	Suprafața (mp)	Mențiuni
1	CC	376	Imobilul neimprejmuit.
-	-	-	
-	-	-	
Total		376	

B. Date referitoare la construcții

Cod construcție	Destinația	Suprafața construită la sol (mp)	Mențiuni
-	-	-	-
-	-	-	-
-	-	-	-
Total		-	-

Suprafața măsurată = 376 mp

Suprafața din acte =mp

EXECUTANT:

PJ TOPO LIVE ENGINEERING
 CERTIFICAT AUTORIZARE SERIA RO-B-J, NR. 1958, CLASA II
 PFA COVRESCU DRAGOS-BOGDAN
 CERTIFICAT AUTORIZARE SERIA RO-VL-F, NR.0125, CATEGORIA B

**Dragos-Bogdan
Covrescu**

Semnat digital de Dragos-
Bogdan Covrescu
Data: 2024.05.14 12:45:21
+03'00'

Confirm executarea măsurătorilor la teren, corectitudinea
intocmirii documentatiei cadastrale și corespondența acestora
cu realitatea din teren.

Semnătura și ștampila

Data: 14.05.2024

PROPRIETAR:
COMUNA FUNDENI



VIZA PR

CONFIDENȚIAL

PLAN DE AMPLASAMENT ȘI DELIMITARE A IMOBILULUI

Scara 1:500

Nr. cadastral	Suprafața măsurată (mp)	Adresa imobilului
	263	Loc. FUNDENI, Jud. CALARASI.
		Teren intravilan.

Cartea Funciară nr.	UAT	FUNDENI
---------------------	-----	---------

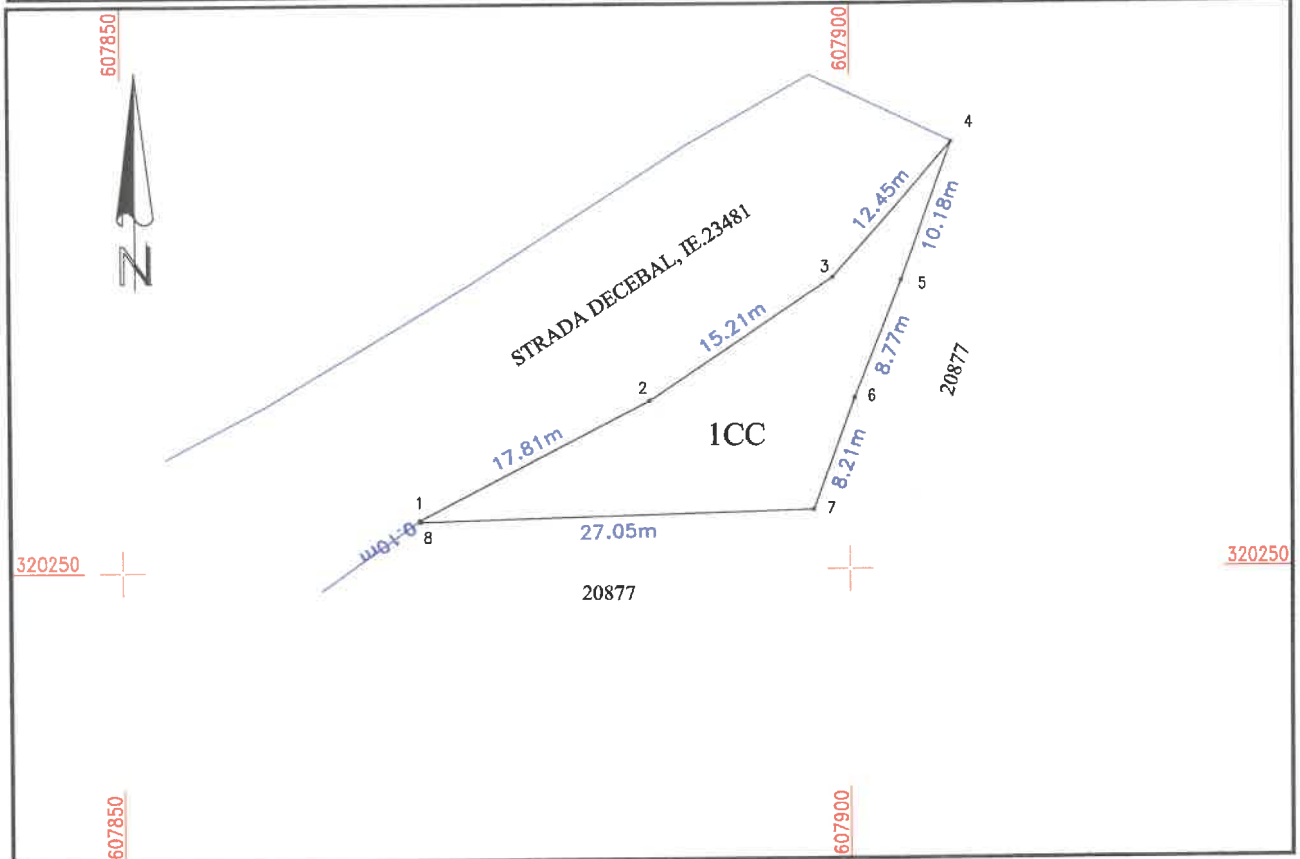

A. Date referitoare la teren

Nr. parcelă	Categoria de folosință	Suprafața (mp)	Mențiuni
1	CC	263	Imobilul neimprejmuit.
-	-	-	
-	-	-	
Total		263	

B. Date referitoare la construcții

Cod construcție	Destinația	Suprafața construită la sol (mp)	Mențiuni
-	-	-	-
-	-	-	-
-	-	-	-
Total		-	-

Suprafața măsurată = 263 mp

Suprafața din acte =mp

EXECUTANT:
 PJ TOPO LIVE ENGINEERING
 CERTIFICAT AUTORIZARE SERIA RO-B-J, NR. 1958, CLASA II
 PFA COVRESCU DRAGOS-BOGDAN
 CERTIFICAT AUTORIZARE SERIA RO-VL-F, NR. 0125, CATEGORIA B

**Dragos-Bogdan
Covrescu**

Semnat digital de Dragos-
Bogdan Covrescu
Data: 2024.05.14 12:45:36
+03'00'

Confirm executarea măsurătorilor la teren, corectitudinea
intocmirii documentației cadastrale și corespondența acestora
cu realitatea din teren.

Semnătura și stampila

Data: 14.05.2024

PROPRIETAR:
COMUNA FUNDENI

VIZA PRIMARIE.

CONFIDENȚIA